Orthofoto mit AV weiss

Peterhansstrasse

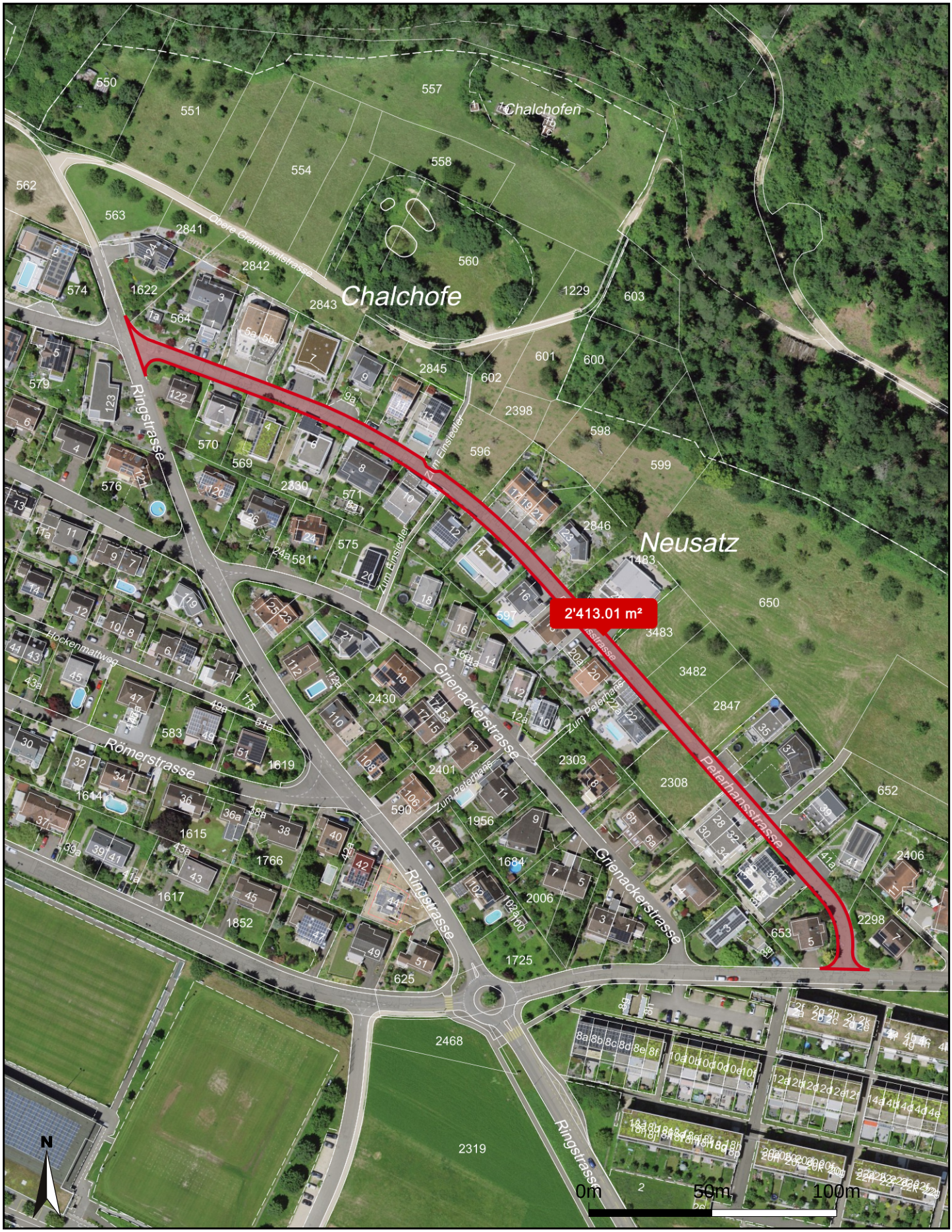

Massstab 1:2'000

Zentrumskoordinaten: 2'624'734, 1'258'430

Für die Richtigkeit und Aktualität der Daten wird keine Garantie übernommen.
Es gelten die Nutzungsbedingungen des Geoportals.
27.05.2026
Quelle: Amtliche Vermessung