



# Lausner Anzeiger

Freitag, 19. Dezember 2025 Ausgabe 11/2025

Herausgabe:  
Gemeindeverwaltung  
4415 Lausen  
Telefon 061 926 92 60  
E-Mail: [info@lausen.ch](mailto:info@lausen.ch)  
[www.lausen.ch](http://www.lausen.ch)

Druck:  
Offsetdruck Grauwiller Partner AG, 4410 Liestal  
E-Mail: [info@grauwiller-ag.ch](mailto:info@grauwiller-ag.ch)

**Schalteröffnungszeiten der  
Gemeindeverwaltung Lausen**  
(Gemeindehaus,  
Grammontstrasse 1)

**Montag**

9.30 – 12.00/14.00 – 17.00 Uhr

**Dienstag**

7.30 – 12.00 Uhr

**Mittwoch**

9.30 – 12.00/14.00 – 18.00 Uhr

**Donnerstag**

9.30 – 13.00 Uhr

**Freitag**

9.30 – 12.00/14.00 – 16.00 Uhr

Für Besprechungen wird  
empfohlen, mit den zuständigen  
Funktionären der Gemeindever-  
waltung vorgängig telefonisch  
einen Termin zu vereinbaren  
(auch vor oder nach den Schal-  
teröffnungszeiten möglich).

Sprechstunde des  
Gemeindepräsidenten:  
Peter Aerni, Winterhalde 7,  
Freitag, 17.15 bis 18.30 Uhr.  
Anmeldung erwünscht über  
Tel. P 061 922 09 92

## Amtliche Mitteilungen

### AUS DEM GEMEINDERAT

Geschätzte Einwohnerinnen und Einwohner  
Werte Mitarbeiterinnen und Mitarbeiter, Behörden- und Kommissions-  
mitglieder



Bereits ist es wieder so weit, die  
vorweihnachtliche Stimmung hält  
Einzug und das Jahr 2025 neigt sich  
seinem Ende entgegen. Viele Sach-  
geschäfte wurden besprochen, sind  
in Abklärung oder wurden bereits  
entschieden und unsere Gemeinde  
wächst weiter.

### Rückblick und Ausblick 2025-2026:

In der ersten Januarhälfte wurde die Abgabe unseres Kabelnetzes an  
die Sunrise GmbH definitiv besiegelt und alle Anschlussnehmerinnen  
und Anschlussnehmer darüber informiert. Somit wird diese Infrastruk-  
tur neu von einem professionellen Umfeld betrieben, um den zukünftigen  
Veränderungen in Wettbewerb, Angebot und Technik gerecht zu  
werden.

Im Februar, wie jedes Jahr, stand der Neuzuzüger Empfang auf dem Programm, bei welchem die neuen Einwohnerinnen und Einwohner von Lausen herzlich begrüsst wurden.

Im ersten Quartal fand auch die Verbindungsleitung für den Wasserbezug zwischen Lausen und Ramlingburg ihren Abschluss. Die Bohrarbeiten hatten zuletzt mit mehreren Herausforderungen zu kämpfen, welche am Schluss zu einem guten Ende kamen.

Nebst dem Lausner Markt und dem Banntag stand in diesem Jahr auch noch das Landratspräsidentenfest auf unserer Agenda. Dieses Fest wurde durch ein spezielles Organisationskomitee zu seiner definitiven Ausführung am 26. Juni 2025 begleitet. Hier noch einmal ein recht herzliches Dankeschön an alle, die daran beteiligt waren. Dieser Tag war ein voller Erfolg für den Landratspräsidenten Reto Tschudin sowie für uns alle. Ebenso bestätigten unsere Gäste in hoher Anzahl, dass sie sich in unserem Lausen sehr wohlfühlt haben und es ein gelungener Anlass gewesen sei.

Pünktlich zum Schulbeginn nach den Sommerferien konnte unser Dreifachkindergarten Garbe mit Tagesstrukturen in Betrieb genommen werden. Ein Projekt, auf das lange hingearbeitet wurde und durch die dazwischen geratene Pandemie etwas in Verzögerung geriet. Umso grösser war die Freude, dass wir dieses neue Gebäude an einem Tag der offenen Tür am 25. Oktober 2025 der Lausner Bevölkerung sowie weiteren Interessierten vorstellen konnten. Weitere Projekte im Bereich der Strassensanierungen konnten in Angriff genommen und auch abgeschlossen werden. Wir bedanken uns bei allen Betroffenen für das Verständnis bei solchen Arbeiten, wenn durch Umleitungen und weitere Gegebenheiten nicht immer alle Bedürfnisse für unsere Einwohnerinnen und Einwohner erfüllt werden können.

Die Überbauung auf dem Scholer-Areal ist fertiggestellt und der Einzug der neuen Bewohnerinnen und Bewohner ist seit November in Umsetzung. Ebenso hat das Alters- und Pflegeheim Senevita seinen Betrieb auf diesem Areal aufgenommen und die neuen Geschäftsräumlichkeiten bezogen. Bereits erfolgte

eine öffentliche Besichtigung, welche im September durch die bürgerliche Vereinigung organisiert wurde, sowie das Einweihungsfest von Senevita im November, welches uns die Möglichkeit gab, Einblicke in die neuen Strukturen und Wohneinheiten zu erlangen.

Am 01. November 2025 hat die Einwohnerzahl von Lausen die Schwelle von 6000 überschritten. Die 6000 Einwohnerin konnte am Freitag, 28. November 2025 persönlich auf unserer Verwaltung begrüsst werden. Zu diesem Anlass wurden ebenso der 5999 und der 6001 Einwohner zu einer kurzen und speziellen Begrüssung auf unserer Verwaltung eingeladen.

Beim Budget 2026 mussten wir wie jedes Jahr verschiedene Positionen streichen oder schieben, um ein akzeptables und vertretbares Budget zu erreichen. Wie immer sind die Zahlen wichtig, um unseren Haushalt auf Kurs zu halten und trotzdem die nötigen Investitionen und Unterhaltsarbeiten nicht zu vernachlässigen. Alle weiteren geplanten Projekte sind im Aufgaben- und Finanzplan eingestellt und werden dort laufend priorisiert.

Nun ist Adventszeit und der Weihnachtsmarkt sowie der Weihnachtsbaumverkauf sind bereits Geschichte und das Jahr neigt sich definitiv dem Ende zu.

Auf das Jahr 2026 blickend, konnten wir in Gesprächen mit der Post den weiteren Verlauf unserer Poststelle abklären. Es ist geplant, die Poststelle bis ca. 2028 in der heutigen Form weiter zu betreiben, bis die definitive Lösung in einem Partnermodell umgesetzt werden kann. Bereits vorab wird bei der Turnhalle Bifang hinter der Altglas-Entsorgungsstelle ein vollautomatisches 24 - Stunden Paketfach (My Post 24) erstellt.

Mit der «IG-A22 unter den Boden» beteiligen wir uns an einem längeren Prozess, welcher die Schnellstrasse A22 für die Zukunft in einer Tunnelvariante unterirdisch verlegen soll, um die Ergolz mit Flora und Fauna und dem dazu gehörenden Naherholungsraum wieder zurück an die Oberfläche zu bringen. Hier arbeiten wir sehr eng mit der Stadt Liestal zu-

Redaktionsschluss nächste Ausgabe ist: **Donnerstag, 22. Januar, 12:00 Uhr**

Der Lausner Anzeiger ist das offizielle Publikationsorgan der Gemeinde Lausen. Er erscheint einmal im Monat. Verantwortlich für die Redaktion ist der Gemeindeverwalter. Politische Berichte und Lesebriefe werden im Lausner Anzeiger nicht publiziert.

Rabatte: Ortsvereine 50 %, örtliche Geschäfte und Personen 20 %. Rabattgewährungen nur bei druckfertigen Vorlagen (sonst bei Inseraten ohne Rabatt Zuschlag von 20 %). Für politische Inserate wird kein Rabatt gewährt. Die Inseratvorlagen sind direkt an Regiodruck GmbH, Benzburweg 30A, 4410 Liestal, Telefon 061 921 12 74, e-mail: [anzeiger@regiodruck.ch](mailto:anzeiger@regiodruck.ch), zu senden oder zu mailen.

sammen. Ziel wäre es, eine Tunnelvariante ab Frenkendorf bis Sissach zu erlangen. Mit dem Volks-Nein zum Ausgabenkredit für die Bundesstrassen (STEP-Programm) im November 2024 wurde auch unser Anliegen auf die Wartebank geschickt. Im Januar 2026 ist eine Vernehmlassung vorgesehen, hier gilt es uns mit aller Kraft einzubringen.

Ebenso lancieren wir mit zehn weiteren Gemeinden die zwei Gemeindeinitiativen, die wir an der Einwohnergemeindeversammlung im Dezember zur Verabschiedung als Vorlagen auf der Traktandenliste hatten. Hier geht es darum, diese Initiativen im Januar 2026 bei der Landeskanzlei einzureichen, um die finanziellen Lasten fairer zu verteilen. Für diese Eingabe benötigt es fünf Gemeinden, welche dieses Anliegen an den Einwohnergemeindeversammlung positiv verabschieden.

Dies war ein kleiner Rück- und Ausblick auf das Geschehen in unserem Lausen. Es würde mich freuen, Sie bei einer anderen Gelegenheit wieder persönlich zu treffen, sei es an einer Gemeindeversammlung oder einem unserer verschiedenen traditionellen Dorf-Anlässe.

Für das entgegengebrachte Vertrauen und die gute Zusammenarbeit im zu Ende gehenden Jahr möchte ich mich bei Ihnen, geschätzte Einwohnerinnen und Einwohner, bei den Mitarbeitenden der Gemeinde, bei den Behörden- und Kommissionsmitgliedern sowie bei meinen Kolleginnen und Kollegen im Gemeinderat recht herzlich bedanken.

Ihnen allen wünsche ich von Herzen eine besinnliche Adventszeit, frohe Weihnachten und einen guten Rutsch ins neue Jahr bei bester Gesundheit.

Freundliche Grüsse  
Gemeindepräsident  
Peter Aerni

## 6000ER-SCHWELLE ÜBERSCHRITTEN



Von rechts: Ruslan Kozlov (6001), Zavadska Valeriia, Boukenbouch Alyia (6000), Bourbia Nour el Houda und Gemeindepräsident Peter Aerni

Die Gemeinde Lausen hat am 01. November 2025 ei-

nen bedeutenden Meilenstein erreicht: Die Einwohnerzahl hat die Schwelle von 6000 überschritten. Aus diesem besonderen Anlass begrüßte Gemeindepräsident Peter Aerni am 28. November 2025 den 5999., die 6000. und den 6001. neu zugezogenen Einwohner beziehungsweise die neue Einwohnerin zu einem kleinen Willkommens-Umtrunk im Gemeinderatszimmer. Gemeindepräsident Peter Aerni überreichte den Neu-Lausnerinnen und -Lausner Khalil (vertreten durch seine Ehefrau Nour el Houda Bourbia) und Alyia Boukenbouch sowie Ruslan Kozlov eine Lausner Heimatkunde mit Widmung sowie einen Blumenstrauß. Er informierte kurz über Besonderheiten unseres Dorfes und ermunterte die frischgebackenen Einwohnerinnen und Einwohner, sich früher oder später am Dorfleben zu beteiligen und an den traditionellen Anlässen teilzunehmen.

Wir freuen uns, die neuen Einwohnerinnen und Einwohner in Lausen willkommen zu heißen.

## E GUETS NEUS!



Der Gemeinderat und die Mitarbeitenden der Gemeinde Lausen wünschen Ihnen, liebe Leserinnen und Leser, einen guten Übergang ins Neue Jahr und für die kommenden 365 Tage von Herzen alles Gute.

## ABFALL AN SILVESTER: DANKE VIELMALS, DASS SIE ORDNUNG HALTEN!

Nach den vergangenen Silvesternächten sind viele Abfallreste vielerorts einfach liegengeblieben. Vor allem betroffen war die Galerie Bifang, die Hauptstrasse vis a vis der Coop Tankstelle, das Bahnhofareal und viele weitere Standorte in der Gemeinde. Der Gemeinderat fordert die Bevölkerung auf, in der kommenden Silvesternacht Selbstverantwortung zu übernehmen und die Überbleibsel des Feuerwerks nach dem Abkühlen selbst mitzunehmen und zu entsorgen.

Allen anderen, welche Ordnung halten und ihren Abfall sauber entsorgen oder wieder mitnehmen, danken wir an dieser Stelle schon mal ganz herzlich. Vor allem für Sie bemühen wir uns täglich, Ihnen unsere Anlagen in bestmöglichem Zustand zur Verfügung stellen zu können.

## WAHL VON NICOLE SUTER SCHARPF IN DIE MUSEUMSKOMMISSION

Um die bestehende Vakanz in der Museumskommission schliessen zu können, hat der Gemeinderat dem Antrag der Museumskommission zugestimmt und Nicole Suter Scharpf als neues Mitglied gewählt. Der Gemeinderat dankt ihr für ihre Bereitschaft ganz herzlich und freut sich auf eine gute Zusammenarbeit.





## Veranstaltungskalender für Lausen (siehe auch Inseratenteil)

Wochentag	Datum	Zeit	Veranstalter	Ort	Anlass
Donnerstag	08.01.2026	12:00 – 14:00 Uhr	Ref. Kirche Lausen	Niklaushuus	Senioren Mittagstisch
Montag	22.01.2026	12:00 – 14:00 Uhr	Ref. Kirche Lausen	Niklaushuus	Senioren Mittagstisch
Sonntag	25.01.2026	11:30 – 17:00 Uhr	Basler Drehorgelfreunde und brass band lausen	MZH Stutz	7. Internationales Drehorgel Wintertreffen

\* Weitere Infos unter [www.lausen.ch](http://www.lausen.ch) - Anlässe.

## EINLADUNG

Am **Dienstag, 03. Februar 2026, um 19.30 Uhr**, findet im Gemeindesaal des Gemeindehauses der

### Empfang der Neuzuzügerinnen und Neuzuzüger des Jahres 2025

statt. Eingeladen sind alle Neuzuzügerinnen und Neuzuzüger ab dem 18. Altersjahr, welche in dem Jahr 2025 in unserer Gemeinde Wohnsitz genommen haben. Der Gemeinderat hofft, dass möglichst viele "Neu-Lausnerinnen" und "Neu-Lausner" der Einladung folgen werden. Die persönlichen Einladungen werden voraussichtlich Ende Dezember 2025 versendet.

Wer an diesem Anlass gerne dabei sein möchte, wird gebeten, sich per E-Mail an [info@lausen.ch](mailto:info@lausen.ch) bis spätestens am 23. Januar 2026 anzumelden. Der Gemeinderat dankt allen, welche mit ihrem Erscheinen zu diesem Empfang ihr Interesse gegenüber unserer Gemeinde bekunden.

## BESCHLÜSSE DER EINWOHNERGEMEINDEVERSAMMLUNG

An der 3. Einwohnergemeindeversammlung vom Mittwoch, 10. Dezember 2025, wurde beschlossen:

1. Das Protokoll der Einwohnergemeindeversammlung vom 11. Juni 2025 wird einstimmig genehmigt.
2. Das überarbeitete Bestattungs- und Friedhofreglement wird einstimmig genehmigt.
3. Dem Verkauf des Areal Brühl (Kindergärten Brühl Ost, West und Spielplatz) wird zugestimmt.
4. Die Gemeindeinitiative: Nichtformulierte Initiative über die faire Verteilung von Aufgaben und finanziellen Mitteln zwischen Kanton und Gemeinden («Wer befiehlt, zahlt!-Initiative») wird mit 59 JA-Stimmen, 2 NEIN-Stimmen und 4 Enthaltungen genehmigt.
5. Die formulierte «Bankgewinn-Initiative» wird mit 54 JA-Stimmen, 5 NEIN-Stimmen und 6 Enthaltungen genehmigt.
6. Vom Aufgaben- und Finanzplan 2026 – 2030 wird Kenntnis genommen.
7. Das Budget 2026 der Einwohnergemeinde und die gleichzeitig vorgeschlagenen Ansätze und Gebühren werden einstimmig genehmigt

Die Beschlüsse Nr. 2 bis 5 unterliegen dem fakultativen Referendum. Die Referendumsfrist dauert bis zum 10. Januar 2026. Bei einer Ergreifung sind die gesetzlichen Vorschriften gemäss dem "kantonalen Gemeindegesetz" und dem "kantonalen Gesetz über die politischen Rechte" zu beachten. Bei mangelnder Formalität gilt ein Referendum, auch wenn die notwendige Unterschriftenzahl von 10 % der Stimmberechtigten erreicht und die Frist eingehalten ist, als ungültig.

**RADARMESSUNGEN DER POLIZEI BASEL-LANDSCHAFT IN LAUSEN**

Nachstehend können wir Sie über die von der Polizei Basel-Landschaft durchgeführten Geschwindigkeitskontrollen auf dem Gemeindegebiet von Lausen informieren.

Datum	Strasse	Signalisiert	Maximales Tempo Km/h	Kontrollzeitraum		Anz. FZ	Übertretungen	
				von	bis		Anzahl	in %
18.11.2025	Ramlinsburgerstrasse	80	104	08:20	09:25	51	4	7.84 %
25.11.2025	Hauptstrasse	50	61	19:30	21:16	710	9	1.27 %
28.11.2025	A22	80	111	11:18	12:49	1164	19	1.72 %

Denken Sie auch weiterhin daran:

Passen Sie die Geschwindigkeit den vorgegebenen Begrenzungen an.  
Es erspart Geld und Ärger ... und es kann Leben retten...

Ihre Polizei Basel-Landschaft und Ihre Gemeindeverwaltung



**SCHLIESSUNG DER GEMEINDERÄUMLICHKEITEN UND –ANLAGEN WÄHREND DER WEIHNACHTSFERIEN**

Weihnachtsferien Schule: 20. Dezember 2025 bis 04. Januar 2026

Schliessung der Gemeindevorrichtungen vom: 20. Dezember 2025 bis 04. Januar 2026

Mehrzweckhalle Stutz, Fussballgarderoben MZH Stutz,  
Fussballgarderobe Feuerwehr, Aussensportanlagen,  
Theoriesaal Stutz, Turnhalle Bifang, Aula Mühlematt,  
Gemeindsaal und Vereinszimmer im Gemeindehaus.  
(Sonderbewilligung Gemeinderat vorbehalten)



Wir wünschen Ihnen schöne Festtage und alles Gute im neuen Jahr.  
Der Bereichsleiter Unterhalt Gebäude



### Öffnungszeiten der Gemeindeverwaltung Weihnachten und Neujahr

22. Dezember 2025	Montag	normale Öffnungszeiten
23. Dezember 2025	Dienstag	Telefon nur bis 16:00 Uhr geöffnet
24. Dezember 2025	Mittwoch	ganzer Tag geschlossen
25. Dezember 2025	Donnerstag	ganzer Tag geschlossen
26. Dezember 2025	Freitag	ganzer Tag geschlossen
29. Dezember 2025	Montag	normale Öffnungszeiten
30. Dezember 2025	Dienstag	Telefon nur bis 16:00 Uhr geöffnet
31. Dezember 2025	Mittwoch	ganzer Tag geschlossen
01. Januar 2026	Donnerstag	ganzer Tag geschlossen
02. Januar 2026	Freitag	normale Öffnungszeiten

In dringenden Fällen gibt der automatische Telefonbeantworter  
(061 926 92 60) der Gemeindeverwaltung Auskunft.  
Wir wünschen Ihnen schöne Festtage und alles Gute im neuen Jahr!



## ABLESUNG DER WASSERMESSE

In den nächsten Tagen erhalten die Liegenschaftseigentümerinnen und Liegenschaftseigentümer die blauen Meldekarten, auf denen der effektive Stand des Wassermessers einzutragen ist. Wir bitten Sie, uns die Ablesekarten bis spätestens am 9. Januar 2026 einzureichen. Die Meldung kann auch über den Online-Schalter der Gemeinde Lausen unter Wasserzählerablesung erfolgen.

Bei einigen Liegenschaften wurden in letzter Zeit digitale Wassermesser eingebaut. Diese Eigentümerinnen und Eigentümer erhalten keine blaue Ablesekarte mehr, da der Zählerstand ferngesteuert abgelesen wird.

## GABHOLZBEZUG 2026

Sehr geehrte Bürgerinnen und Bürger von Lausen.

Die Bestellformulare für den Gabholzbezug für das Jahr 2026 liegen bei der Gemeindeverwaltung auf. Sie können das Formular auch online unter [www.lausen.ch](http://www.lausen.ch) unter „Dienstleistungen“ herunterladen und in physischer Form bei der Gemeindeverwaltung einreichen.

Bitte melden Sie Ihren Gabholzbezug mit dem **Bestellformular bis am 9. Januar 2026** bei der Gemeindeverwaltung an. Bestellungen nach dem 10. Januar 2026 können wir leider nicht mehr berücksichtigen.



Die Ortsbürgerkommission und der Revierförster

## MUTATION ZONENPLAN SIEDLUNG, TEILBEREICH ORTSKERN - PLANAUFLAGE

Die Einwohnergemeindeversammlung hat am 11. Juni 2025 die Mutation Gebäudeschutzkategorie, Unterdorfstrasse 64b, Parzelle Nr. 3215 (alt 3188) genehmigt.

Gestützt auf § 31 des Raumplanungs- und Baugesetzes wird von **Montag, 05. Januar 2026 bis Mittwoch, 04. Februar 2026** das ordentliche Planauflageverfahren durchgeführt.

Die Unterlagen können während der Auflagefrist zu den Schalterstunden, Montag 09.30-12.00/14.00-17.00 Uhr, Dienstag 07.30-12.00, Mittwoch 09.30-12.00/14.00-18.00 Uhr, Donnerstag 09.30-13.00 Uhr sowie Freitag 09.30-12.00/14.00-16.00 Uhr, bei der Abteilung Bau und Unterhalt (Erdgeschoss Gemeindehaus) oder auf der Homepage der Gemeinde Lausen [www.lausen.ch](http://www.lausen.ch) eingesehen werden.

Allfällige Einsprachen sind innerhalb der Auflagefrist, spätestens bis zum 04. Februar 2026, schriftlich und begründet an den Gemeinderat zu richten.

## ZIVILSTANDSAMTLICHE MITTEILUNGEN

### Geburten:

14.08.2025 Piljak Irina, von Liestal BL, Tochter der Randjelovic Nena und des Piljak Miso

### Trauungen:

29.08.2025 Imhof Rita, von Liestal BL, und Lüdi Andreas, von Heimiswil BE, in Lausen und Bubendorf

### Todesfälle:

28.11.2025 Dörflinger Hörler Ruth, geb. 1955, von Teufen AR und Liestal BL, Ehefrau des Hörler Rolf



## Geburtstagsjubilare

Wir freuen uns über folgende Jubiläen:

Am **30. November 2025** konnten  
**Frau Gertrud Furrer** ihren **95. Geburtstag** und  
**Herr Zdenek Tomka** seinen **80. Geburtstag** feiern.

Am **08. Dezember 2025** konnte **Herr Kurt Amport**  
seinen **80. Geburtstag** feiern.

### KOMMUNALE ENERGIE-FÖRDERBEITRÄGE GÜLTIG AB 1. JANUAR 2026

Die Gemeinde Lausen passt ihre kommunalen Energie-Förderbeiträge per 01. Januar 2026 an.

#### Wie erhalte ich meinen kommunalen Energie-Förderbeitrag?

Bitte stellen Sie das **Gesuch für kommunale Energie-Förderbeiträge** vor der Bauausführung an die **Gemeinde Lausen, Abteilung Bau und Unterhalt, Grammontstrasse 1, 4415 Lausen**.

**Das Formular finden Sie auf unserer Homepage unter Verwaltung/Online-Schalter/Gesuch für kommunale Förderbeiträge.**

Sobald Sie die **Beitragszusicherung des Kantons BL** (Energiepaket) erhalten haben, bitten wir Sie, uns eine Kopie davon zusammen mit dem **Gesuch für kommunale Energie-Förderbeiträge** einzureichen. Die Auszahlung erfolgt nach Einreichen der Auszahlungsverfügung des Kantons BL.

#### Gebäudehülle

##### Wärmedämmung Gebäudehülle

10% vom Kant. Förderbeitrag (KFB) ab CHF 2'000.00 KFB  
- EFH, MFH und Gewerbeliegenschaften max. CHF 5'000.00

#### Thermische Solaranlage

10% vom Kant. Förderbeitrag, Installation auf bestehendes Haus  
- EFH max. CHF 1'000.00  
- MFH und Gewerbeliegenschaften max. CHF 3'000.00

**ENTSORGUNGSDATEN 01.01.2026 – 31.01.2026**

Details zu unseren Entsorgungstouren finden Sie auf der Rückseite des Entsorgungskalenders oder auf unserer Homepage [www.lausen.ch](http://www.lausen.ch).

<u>WAS</u>		<u>WANN</u>	<u>WIE/WO</u>
	<b>Hauskehrichtsammlung</b>	Montag, 22. Dezember 2025 29. Dezember 2025 05. Januar 2026 12. Januar 2026 19. Januar 2026 26. Januar 2026	<b>Vor 07:00 Uhr</b> am Sammeltag mit entsprechenden Gebührenmarken <b>beim markierten Sammelpunkt</b> bereitstellen.
	<b>Papiersammlung</b>	Freitag, 16. Januar 2026	<b>Vor 07:00 Uhr</b> am Sammeltag geschnürte Bündel <b>beim markierten Sammelpunkt</b> bereitstellen.
	<b>Kartonsammlung</b>	Freitag, 02. Januar 2026	<b>Vor 07:00 Uhr</b> am Sammeltag <b>beim markierten Sammelpunkt</b> bereitstellen.
	<b>Bioabfall-und Grüngutsammlung</b>	Mittwoch, 24. Dezember 2025 07. Januar 2026 21. Januar 2026	<b>Vor 07:00 Uhr</b> am Sammeltag Behälter oder Bündel mit entsprechenden Gebührenmarken <b>beim markierten Sammelpunkt</b> bereitstellen.
	<b>Tannenbaumtour</b>	Samstag, 10. Januar 2026	Nur ganze Bäume (keine Tannenzweige, Adventskränze etc.) Bei den markierten Abfallsammelstellen deponieren <b>Bitte sämtlichen Baumschmuck entfernen.</b>

**BAUGESUCHE****Mitteilung vom Bauinspektorat BL**

Die öffentliche Auflage und Publikation im Amtsblatt erfolgt erst, wenn das Gesuch soweit bereinigt ist, dass keine grossen Projektanpassungen mehr zu erwarten sind.



Die aktuellen Baugesuche können während der Auflagefrist eingesehen werden.

Baugesuchspläne, bei denen eine entsprechende Einverständniserklärung des verantwortlichen Projektverfassers vorliegt, können unter folgendem Link online eingesehen werden:

<https://bgauflage.bl.ch/2828>



## DIE WEIHNACHTSTANNE UND DER WEIHNACHTSSTERN ERLEUCHTEN DIE ADVENTS- UND WEIHNACHTSZEIT 2025

In der Woche vor dem ersten Advent wird jeweils eine Weihnachtstanne auf unserem Pausenplatz des Mühlematt-Schulhauses errichtet. Dieses Jahr hat die Familie Wüthrich ihre wunderschöne Fichte gespendet. Sie stand an der Weihermattstrasse 2 und musste dem Um- und Anbau des Einfamilienhauses weichen. Die Firma Urs Jakob AG, Lausen, hat auch dieses Jahr die Fäll- und Transportarbeiten für die Gemeinde ausgeführt. Unser Werkhofteam hat die Tanne mit 300 Meter Lichterkette elektrifiziert. Auch der Weihnachtsstern funkelt wieder vom Bettenach-Schulhaus über Lausen.

Die Gemeinde Lausen dankt herzlich:

- Der Familie Wüthrich für die Tannenbaumspende
- Der Firma Urs Jakob AG für die Fäll- und Transportarbeiten, welche Sie wiederum kostenlos für die Gemeinde ausgeführt hat.
- Unserem Team Unterhalt Aussenanlagen für das Schmücken des Tannenbaums
- Unserem Team Unterhalt Gebäude für das Aufrichten des Weihnachtssterns

Die Gemeinde Lausen wünscht der gesamten Lausner Bevölkerung eine schöne Adventszeit und ein frohes Weihnachtsfest.



# Lausen - Advents Quiz



Beantworten Sie Fragen über unser Dorf und setzen Sie die Buchstaben zusammen, um das Lösungswort zu erhalten. Wir wünschen Ihnen viel Spass beim Rätseln und eine schöne Adventszeit!

Fragen	Antwortmöglichkeiten		
1. In welcher Strasse liegt die Gemeindeverwaltung?	Grammonstrasse	=	A
	Hauptstrasse	=	E
	Sonnenweg	=	U
2. Wie hoch ist der tiefste Punkt in Lausen?	150 m ü. M.	=	C
	320 m ü. M.	=	D
	403 m ü. M.	=	B
3. Wie viele Einwohner gibt es in Lausen? (Stand 01.12.2025)	6012 Einwohner	=	K
	6121 Einwohner	=	F
	6072 Einwohner	=	V
4. Wann wurde der neue Bahnhof in Lausen eröffnet?	2004	=	A
	2008	=	E
	2006	=	C
5. Wann wurde das Schulhaus Mühlematt eröffnet?	1909	=	N
	1911	=	S
	1901	=	I
6. Wie viele Lernende hat die Gemeinde Lausen?	4	=	O
	2	=	M
	3	=	T
7. Welche Farbe ist nicht im Wappen der Gemeinde Lausen enthalten?	Weiss	=	S
	Rot	=	T
	Gelb	=	E
8. Wie viele Gemeinden gibt es im Kanton Baselland?	79	=	Y
	83	=	Q
	86	=	Z
9. Wie viele Abteilungen hat die Gemeinde Lausen?	7	=	D
	6	=	E
	9	=	L
10. Wann wurde der Neubau Garbe eröffnet?	2025	=	I
	2024	=	E
	2020	=	A
11. Wie gross ist Lausen in km <sup>2</sup>	5.56 km <sup>2</sup>	=	T
	6.56 km <sup>2</sup>	=	K
	5.73 m <sup>2</sup>	=	U

Lösungswort: \_ \_ \_ \_ \_

*Am 19. Dezämber  
bringä mir zum 6. mol  
Liecht ins Dunklä*

*Ab dä halb 8i zobä fahremer  
Wiennachtlich gschmückt dur Lause*

*Lueget doch usem Fänschter...  
... und winket eus mir  
würdü eus freuä!*



*Ab 18.00 Uhr geheizte Festwirtschaft  
ufem Stutzparkplatz*

*Vereinigte Weihnachtsfahrer Lause*

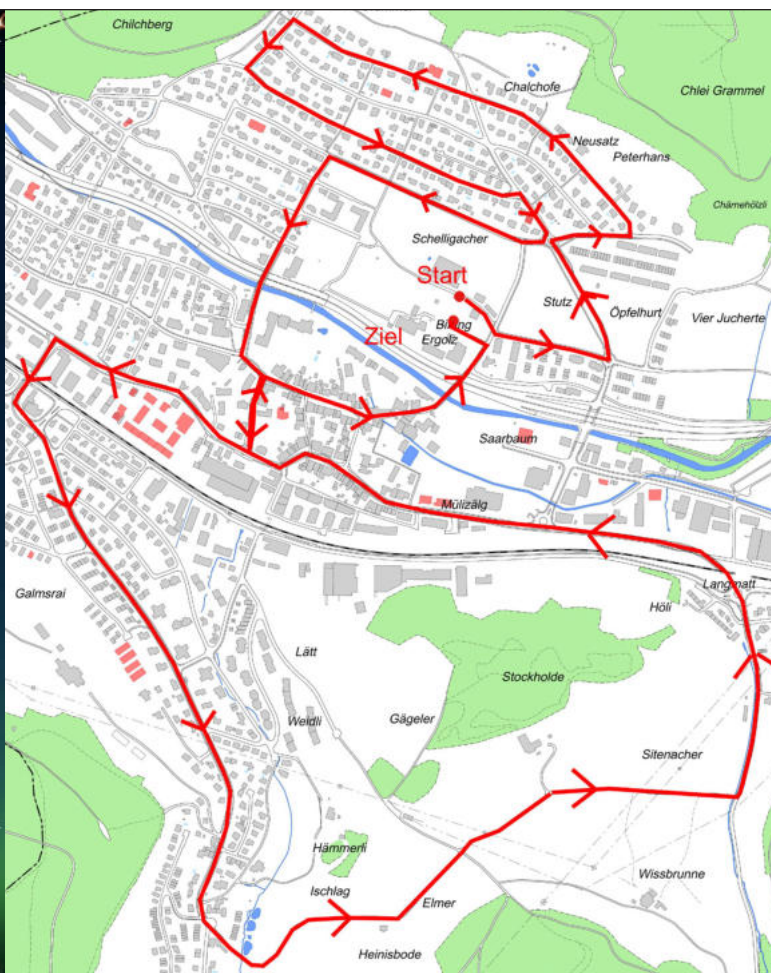

## Einwohnergemeinde Lausen

Die Einwohnergemeinde Lausen bietet Ihnen folgende Produkte aus unserem Wald an:



### Dürres Brennholz ab unserem Holzschopf

- Buchen**
- Cheminéeholz, geliefert franko Hausplatz
  - 33 cm lang gesägt, normal gespalten
  - Auf Wunsch auch in anderen Längen erhältlich (kürzere Masse mit Aufpreis)

per Ster CHF 225.-

**Bestellungen** bitte direkt an den Verarbeiter Heinz Plattner, Tel. 079 407 97 78 oder über E-Mail: [hsplattner@vtxmail.ch](mailto:hsplattner@vtxmail.ch) aufgeben. Vielen Dank.

### Grünes Brennholz ab unserem Wald (Januar bis März)

Buchenholz	-	Spalten	-	1 Meter lang	-	ab Waldstrasse	per Ster	CHF	107.-
Laubholz	-	Spalten	-	1 Meter lang	-	ab Waldstrasse	per Ster	CHF	98.-

**Bestellungen** bitte direkt an den Revierförster Thomas Schöpfer, Tel. 079 334 25 64 oder über E-Mail: [thomas.schoepfer@bgliestal.ch](mailto:thomas.schoepfer@bgliestal.ch) aufgeben. Vielen Dank.





## Weitere Holzschläge zur Verjüngung und Gesundung des Lausner Waldes

Um proaktiv der voranschreitenden Dürre-, Pilz- und Käferschäden zu begegnen, hat der damalige Bürgerrat und das Amt für Wald und Wild beider Basel den Masterplan zur Erneuerung des Lausner Waldes im August 2021 genehmigt. In einer ersten Phase wurden nun in den letzten vier Jahren ein Grossteil der absterbenden Buchen-Bestände verjüngt. Teilweise wurden die entstandenen Flächen mit klimaresistenteren Baumarten ergänzt oder flächig aufgeforstet. In noch vitalen Beständen wurde die natürliche Verjüngung von klimaresistenteren Baumarten durch Lichtungsmassnahmen eingeleitet.



### Der zweite Teil der Holzschläge 2025/26 findet ab Anfang Januar 2026 statt

Nach den Holzschlägen im Herbst finden ab Anfang Januar die restlichen Holzschläge dieses Winters im Lausner Wald statt. Im Chueftel wird am Abhang der Buchenbestand gelichtet, um der natürlichen Verjüngung mehr Licht zu geben. Der in der Vergangenheit durch Trockenschäden willkürlich entstandene räumliche Zustand wird durch den Hieb ebenfalls verbessert. Zwischen dem Wasserschöpfli und dem Furlenchöpfli, angrenzend an den Bannweg zu Bubendorf, werden die vom Pilz befallenen Eschen gefällt.

Im Gebiet der Winterholde wird der überalterte Buchenbestand abgeräumt und später mit Kirschbäumen und Sommerlinden bepflanzt. Der angrenzende Bestand Richtung Buechholden wird gelichtet, um den jüngeren Samenbäumen Platz zu verschaffen damit sich die Verjüngung von Bergahorn, Feldahorn, Mehlbeere und Weisstanne etc. natürlich einstellen kann.

Nordseite; Chueftel

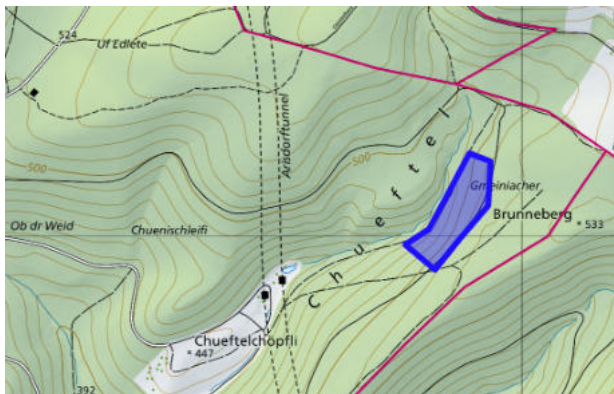

Südseite; Diverse Holzschläge

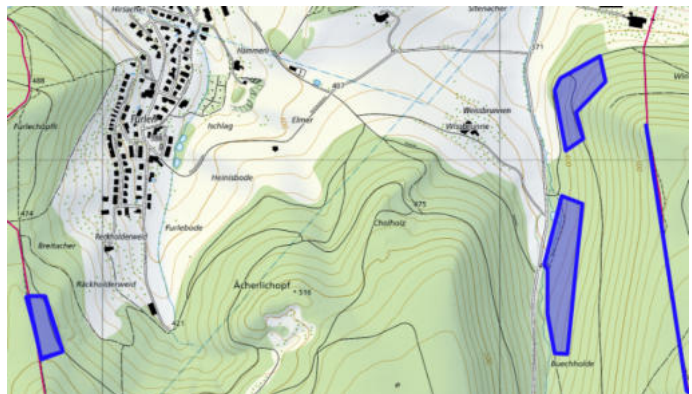

Alle diese Holzschläge sind vom Amt für Wald und Wild beider Basel sowie dem Gemeinderat bewilligt.

Im Zusammenhang mit den Holzschlägen müssen Waldstrassen während den Holzereiarbeiten für jeglichen Verkehr gesperrt werden. Eine vorübergehende Verschmutzung der Waldstrassen lässt sich nicht vermeiden.

Wir danken den Waldbesuchenden für das Verständnis und Rücksichtnahme.





**Schluss mit  
Lärm, Stau und  
Verunstaltung!**

Die Umfahrungsstrasse A22 muss unter den Boden verlegt werden! Damit dieses Projekt in 30 Jahren realisiert werden kann, brauchen wir Ihre Unterstützung. **Jetzt.**

Mehr Lebensqualität in Liestal und Lausen!  
**Werden Sie Mitglied der  
«IG A22 unter den Boden».**

Der Mitgliederbeitrag beträgt CHF 10.—,  
der Gönnerbeitrag: CHF 100.—.

Anmeldung: [www.ig-a22.ch/mitgliedschaft](http://www.ig-a22.ch/mitgliedschaft)  
Mehr Informationen: [www.ig-a22.ch](http://www.ig-a22.ch)

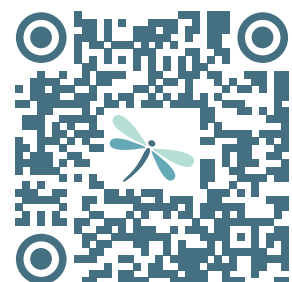

REFORMIERTE KIRCHE LAUSEN

# KIRCHEAKTUELL



**SONNTAG | 04. JAN 2026**

## GOTTESDIENST KLASSISCH

**10.00 UHR KIRCHE LAUSEN**

Pfarrer Hardy Meyer und Team

**JAHRESLOSUNG. MIT ABENDMAHL**

**MUSIK** Marianne Grosjean (Orgel)

**FÜR DIE KINDER** Familienecke (Kirche)

**FAHRDIENST** Bitte melden Sie sich bei Max Häfelfinger, 079 390 16 03



## LAUSNER-FORUM

**DONNERSTAG, 5. FEB. 2026, 19.30 UHR  
GEMEINDESAAL LAUSEN**

Prof. Dr. Marcel Tanner, ehem. Direktor «Tropeninstitut» Basel. «Entwicklung im Gesundheitswesen» – Gesundsein/ Gesundbleiben in der Schweiz.

Mit Dr. Kirsten Beckers, Praxis Lausen. Ein Abend mit wertvollen Informationen über das Gesundheitswesen!

Ref. Kirche Lausen, Arztpraxis Lausen, Samariter Ergolz

**SONNTAG | 11. JAN 2026**

## GOTTESDIENST MODERN

**10.00 UHR KIRCHE LAUSEN**

Pfarrer Lysander Jakobi und Team

**JAHRESMOTTO**

**MUSIK** Band

**FÜR DIE KINDER** Chinder Träff (Start und Schluss jeweils vor der Kirche Lausen)

**FAHRDIENST** Bitte melden Sie sich bis Freitag um 11 Uhr im Sekretariat an.

**SONNTAG | 11. JAN 2026**

## ÖKUMENISCHE ABENDFEIER

**20.00 GOTTESHAUS RAMLINSBURG**

Mit der Liturgiegruppe und

Pfarrer Lysander Jakobi

**JAHRESTHEMA** Kleider machen ... auch in der Bibel

**INHALT** Mit Musik, Singen von Taizéliedern, Texten, Gebet und Stille wollen wir zur Ruhe kommen und Kraft schöpfen.

**WILLKOMMEN** zu dieser besinnlichen Feier zum Beginn der neuen Woche.

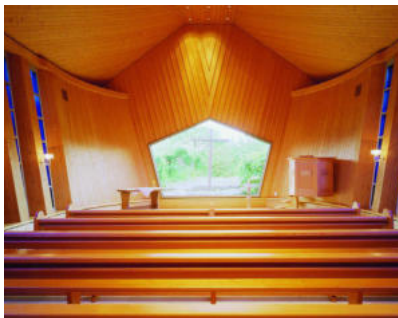

**SONNTAG | 18. JAN 2026**

## GOTTESDIENST KLASSISCH

**10.00 UHR KIRCHE LAUSEN**

Pfarrerinnen Yvonne Meichtry und Team

**MIT SEGNUMG UND ABENDMAHL**

**MUSIK** Yvonne Yiu (Orgel)

**FÜR DIE KINDER** Chinder Träff (Start und Schluss jeweils vor der Kirche Lausen)

**FAHRDIENST** Bitte melden Sie sich bis Freitag um 11 Uhr im Sekretariat an.

**SONNTAG | 25. JAN 2026**

## GOTTESDIENST GRÄNZELOS

**11.00 UHR KIRCHE LAUSEN**

Theologe Christof Bauernfeind

**MUSIK** Marianne Grosjean

**DIE KINDER** sind im Gottesdienst dabei **IM ANSCHLUSS** Spaghetti-Essen im Niklaus-Huus

**FAHRDIENST** Bitte melden Sie sich bis Freitag um 11 Uhr im Sekretariat an.

## MONTMIRAIL

**SENIOREN ERLEBNIS- UND WANDER-  
FERIENWOCHE 31.5.–5.6.2026**

Wunderschön gelegen – ein Ort für gute Gemeinschaft, gemeinsame Mahlzeiten, inspirierenden Andachten. Aber auch Zeit für individuelle Momente. täglich schöne Ausflüge und/oder kleine Wanderungen.

Informationen auf dem Flyer oder bei Kathrin Häfelfinger 061 921 09 52

Anmeldeschluss 10. März 2026

## AUFBLÜHEN

Das war das Motto des künstlerischen Seminars, das Mitte November 2025 im Niklaus-Huus Lausen stattgefunden hat.

Die Künstlerinnen Ursula Meier – Aquarelltechnik und Stefanie Bahlinger – Acryltechnik führten uns «inspirierend» in ihre Maltechniken ein.

Blühen im Herbstmonat November? Geht das? Ja, wir Menschen können auf unsere eigene Lebensweise zu jeder Jahreszeit aufblühen. Das betrifft auch unsere persönlichen Jahreszeiten. In diesem Prozess des Aufblühens werden

wir so auch zu Lebenskünstlerinnen und Lebenskünstlern.

Die Früchte der zwei Aufblühen-Seminartage wurden sichtbar in den ausdrucksstarken Bildern und ebenfalls in den wertvollen Begegnungen während des Seminars.

Besuchen Sie doch die Bildergalerie des Seminars. Diese finden Sie mit unten stehendem Link.

Fritz Röhm

<https://u.pcloud.link/publink/show?code=kZUs9g5ZzMcU2svELMyuEwXfGHM4KSQJK6VX>



SEKRETARIAT DER REFORMIERTEN KIRCHGEMEINDE LAUSEN | KIRCHSTRASSE 12 | 4415 LAUSEN

PARTNERKIRCHGEMEINDE: REF. KIRCHE BUBENDORF-RAMLINSBURG



01 | 2026

# REF-LAUSEN.CH

## ZIRKUSLAGER

TAGESLAGER VOM 14.–20. FEB 2026

### Ihr Kind ist...

in der Primarschule (1. bis 6. Klasse), hat Freude am Darstellen, Einüben und Vorzeigen, hat vom 14.–20. Februar noch nichts geplant, möchte gerne Zirkusluft schnuppern, Gemeinschaft erleben, spielen, lachen, singen und vieles mehr? Dann ist es bei uns am richtigen Ort!

### So können Sie sich das vorstellen...

Wir treffen uns täglich von 9–18 Uhr in der Mehrzweckhalle Stutz in Lausen, um neben anderen Aktivitäten unsere Nummern einzuüben. Am Freitag präsentieren wir die Nummern in einer öffentlichen Aufführung in der Mehrzweckhalle Stutz in Lausen.

### Das sind die Kosten...

90 Franken pro Kind, bei mehreren Kindern pro Familie jeweils 70 Franken (inkl. z'Nüni, z'Mittag und z'Vieri).

Bei finanziellen Schwierigkeiten dürfen Sie gerne mit Ramona Lakerveld Kontakt aufnehmen (078 657 55 58).

### Wie kann ich mein Kind anmelden?

Die Flyer liegen in der Kirche und im Niklaus-Huus auf. Zudem steht die Anmeldung unter ref-laussen.ch zum Download bereit.

### Wann ist der Anmeldeschluss?

Am 30. Januar 2026  
Die Teilnehmerzahl ist beschränkt.  
Je früher Sie Ihr Kind anmelden, umso sicherer kann es ins Zirkuslager kommen.

### Wann ist die öffentliche Aufführung?

Diese präsentieren wir Ihnen am Freitag, 20. Februar um 18.30 Uhr in der Mehrzweckhalle Stutz in Lausen.  
Die öffentliche Hauptprobe findet ebenfalls am Freitag statt, um 10.15 Uhr.



### Anmeldungen gehen an...

Sekretariat der Ref. Kirche Lausen,  
Kirchstrasse 12, 4415 Lausen

## SUPPENTAG

SA. 17. JAN. IM NIKLAUS-HUUS



Von 11.30–14 Uhr erwartet Sie das motivierte Team vom Suppentag mit drei köstlichen Suppensorten und leckerem Kuchenbuffet im Niklaus-Huus.

Kommen Sie vorbei, um bei geselliger Tischgemeinschaft zu verweilen und dabei etwas Gutes zu tun.

Die freiwilligen Unkostenbeiträge kommen voll und ganz der Organisation «del corazon a la mano» in Peru zu Gute. Suppen und Kuchen können im Vorfeld auch für den Heimlieferdienst bestellt resp. vor Ort abgeholt werden.

Infos für Bestellung oder Kuchenspenden: Esthi und Roger de Luca 061 921 09 76 oder via Mail an [suppe@4415deluca.ch](mailto:suppe@4415deluca.ch)

## HAUSKREISTREFFEN

DO. 22. JAN. IM NIKLAUS-HUUS



Von 19.30 Uhr–21.30 Uhr  
**Beten – nicht fromme Pflicht, sondern befreiendes Privileg.**

Beten gehört zum Christsein wie das Atmen zum Leben. Entsprechend wichtig ist es, dass wir uns als Einzelne und Hauskreise aktiv damit auseinandersetzen, z.B. indem wir uns fragen: «Was tun wir eigentlich, wenn wir beten?»

### Gastreferent:

**Pfarrer Peter Henning | 1985-2010**  
**Rektor und Dozent am TDS Aarau**

Anschliessend gemütliches  
Zusammensein bei einem **Apéro**.

Infos bei Pfarrer Hardy Meyer  
[hardy.meyer@bluewin.ch](mailto:hardy.meyer@bluewin.ch), 079 266 20 28

## PILGERN

SA. 24. JAN. VERBINDEND UNTERWEGS  
MIT DEM «UNSER VATER»



Pilgern bedeutet bei jedem Wetter ein Stück Weg gehen, Schritt für Schritt, und den Alltag auf das Elementare zu reduzieren. Dazwischen gibt es Ruhepausen, Naturerlebnisse, Schweigen, ein Gebet oder eine Begegnung.

**Treffpunkt 9.45 Uhr, 70er-Bushaltestelle Bubendorf Zentrum, Abschluss Kirche Lausen**

Die Pilger-Route ist ca. 6–9 km (3–3,5 Std. Gehzeit). Verpflegung aus dem Rucksack. Wenn möglich gibt es ein Feuer. Gutes Schuhwerk wird empfohlen. Das Angebot ist kostenlos. Billette für den ÖV bitte selber lösen.

**Wir freuen uns auf Eure Anmeldung bis zum 20. Januar, an eines der Sekretariate in Bubendorf oder Lausen**

MITTWOCH UND FREITAG VON 08.30–11.30 UHR | 061 508 35 06 | [SEKRETARIAT@REF-LAUSEN.CH](mailto:SEKRETARIAT@REF-LAUSEN.CH)



PARTNERKIRCHGEMEINDE: REF. KIRCHE BUBENDORF-RAMLINSBURG



01 | 2026

# REF-LAUSEN.CH

## ERWACHSENE

INFO | REF-LAUSEN/AGENDA.CH

**DIENSTAG | 06. | 13. | 20. | 27. JAN.**

07.15–08.15 Uhr Frühgebet  
in der Kirche Lausen

**DIENSTAG | 06. | 20. JAN.**

09.00–10.45 Uhr Die Bibel entdecken  
für Frauen jeden Alters im Niklaus-Huus

**MITTWOCH | 07. | 21. JAN.**

14.15–16.30 Uhr Bibelstudien-Treff für  
SeniorInnen im Niklaus-Huus

**DONNERSTAG | 08. | 15. | 22. | 29. JAN.**

09.00–12.00 Uhr Flick- und Nähstube  
Hilfe bei Näharbeiten im Niklaus-Huus

**DONNERSTAG | 08. | 22. JAN.**

12.00–13.30 Uhr Mittagstisch  
für SeniorInnen im Niklaus-Huus

**FREITAG | 09. | 16. | 23. | 30. JAN.**

18.30–19.15 Uhr Abendgebet  
in der Kirche Lausen

**SAMSTAG | 10. JAN.**

14.00–16.00 Uhr Herbstfreunde  
für JungseniorInnen, Kirche Bubendorf

**MITTWOCH | 14. JAN.**

14.30–16.30 Uhr Spielnachmittag  
für SeniorInnen im Niklaus-Huus

**MITTWOCH | 14. JAN.**

19.00 Kirchenpflegesitzung  
im Niklaus-Huus

**SAMSTAG | 17. JAN.**

11.30–14.00 Uhr Suppentag  
im Niklaus-Huus

**DIENSTAG | 13. JAN.**

15.30–16.15 Uhr Gottesdienst im APH  
Frenkenbündten mit Pfn. Y. Meichtry

## KLEIDERSAMMLUNG

SAMSTAG | 07.02. | 09.00–12.00 UHR



Wir sammeln für Menschen in Not in  
Osteuropa. Transport und Verteilung  
durch die Christliche Ostmission.

Kleider, Schuhe (paarweise zusammen  
gebunden) Bett-, Frottee- und Küchen-  
wäsche (keine Duvets und Kissen) und  
Wolldecken. Andere Artikel können wir  
nicht entgegennehmen.

Alles muss frisch gewaschen und in  
gutem Zustand sein. Vielen Dank!

**Bitte alles in 35- oder 60-Liter  
Kehrichtsäcke einpacken  
(keine Texaid-Säcke).**

Weitere Informationen erhalten sie bei  
Pfn. Yvonne Meichtry | 079 385 87 36  
Email: yvonne.meichtry@ref-lausen.ch  
Zudem liegen die Flyer in der Kirche  
Lausen und im Niklaus-Huus auf.

**DONNERSTAG | 22. JAN.**

19.00–21.30 Uhr Hauskreis-Treffen  
im Niklaus-Huus

**SAMSTAG | 24. JAN.**

9.45–17.00 Uhr Pilgern  
im Baselbiet

## KINDER & JUGEND

INFO | REF-LAUSEN/AGENDA.CH

**SONNTAG | 04. JAN.**

19.00 Uhr ConneXion-Teamtreff:  
Mit Segen ins neue Jahr und Raclette-  
Essen im Niklaus-Huus



**SAMSTAG | 17. JAN. 11.30–15.30 UHR**

**SAMSTAG | 31. JAN. 09.30–13.30 UHR**

Cevi Jungschar Lausen  
Kinder (6–10 Jahre)



**FREITAG | 09. | 16. | 23. | 30. JAN.**

09.00–11.00 Uhr Krabbelgruppe  
(0–4 Jahre) mit Znüni im Niklaus-Huus

**FREITAG | 09. | 23. JAN.**

18.30–20.30 Uhr Teenie Club  
(ab 10 Jahre) im Niklaus-Huus

**MONTAG | 05. | 19. JAN.**

18.30–20.00 Uhr Ladies Night  
(ab 11 Jahre) im Niklaus-Huus

## ZU GUTER LETZT...

AM ANFANG DES JAHRES

Der ideale Tag wird nie kommen. Er ist  
heute, wenn wir ihn dazu machen

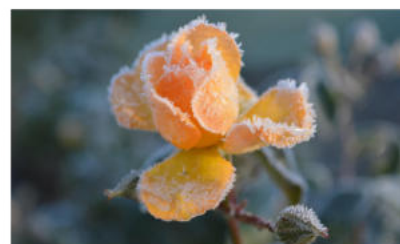

## AMTSWOCHEN UND KONTAKTE

AMTSWOCHEN | 29.12.25–09.01.26 PFARRER LYSANDER JAKOBI | 12.1.26–30.01.26 PFARRER HARDY MEYER

### KONTAKTE

Kaspar Elsaesser  
Daniel Meichtry  
Lysander Jakobi  
Yvonne Meichtry  
Hardy Meyer  
Ramona Lakerveld

Sekretariat 061 508 35 06  
Pfarrer  
Pfarrer 061 508 35 01  
Pfarrer/in 061 508 35 03  
Pfarrer 079 266 20 28  
Jugendarbeiterin 061 508 35 08

sekretariat@ref-lausen.ch  
Studienurlaub bis Ostern  
lysander.jakobi@ref-bura.ch  
yvonne.meichtry@ref-lausen.ch  
hardy.meyer@bluewin.ch  
ramona.lakerveld@ref-lausen.ch

MITTWOCH UND FREITAG VON 08.30–11.30 UHR | 061 508 35 06 | SEKRETARIAT@REF-LAUSEN.CH





**Pfarrei  
Bruder Klaus  
Liestal**

Bubendorf • Hersberg • Lausen • Liestal • Lupsingen •  
Ramllinsburg • Seltisberg • Ziefen

## Römisch-katholische Kirchgemeinde Liestal

Rheinstrasse 20c, 4410 Liestal - Telefon 061 927 93 50  
www.rkk-liestal.ch - pfarramt@rkk-liestal.ch

### Weihnachtszeit in der Pfarrei

Was ist das Geheimnis des Erfolgs von Weihnachten? Warum gerade Weihnachten und nicht Ostern, mit seiner frischen und überwältigenden Explosion von Leben, das sich im Frühling erneuert und entfaltet? Warum Weihnachten und nicht Pfingsten, mit seiner warmen und pulsierenden Reife des Frühsommers? Die Bräuche rund um Weihnachten sind zweifellos einer der Gründe für seine Beliebtheit. Dennoch, salopp ausgedrückt, sind Guetzi, Kerzen und Zimt nicht die einzigen Gründe.

Der wahre Grund für den Erfolg von Weihnachten liegt vielleicht in seiner „Unvollkommenheit“. Während andere Feste des Kirchenjahres etwas bereits „Geschehenes“ hervorheben, sind Advent und Weihnachten Zeiten der Erwartung, der Zuversicht und der Hoffnung. Der Friedensfürst liegt noch schutzlos in den Armen seiner Mutter, der Messias wird nur am Rande der Gesellschaft anerkannt, der Prophet kann noch nicht einmal sprechen. Die Heilsgeschichte muss noch geschrieben werden. Die Dunkelheit und die Widersprüche unserer Welt sind nach wie vor präsent; doch ein Spross, ein Licht, eine Hoffnung brechen durch. Bruchige und unsichere Zeichen dringen in unseren Alltag, so wie er ist, und nicht so, wie wir ihn gern hätten. Advent und Weihnachten ermutigen uns, das Grosse im Kleinen zu suchen, denn oft verbirgt sich das Grosse im Kleinen – und nicht umgekehrt.

Wir wünschen allen frohe und friedvolle Weihnachtstage!

### Anlässe in der Weihnachtszeit

#### Offene Weihnachtsfeier

Do, 25. Dezember, 18 Uhr, Pfarreiheim

Auch dieses Jahr gibt es wieder die schöne Möglichkeit, gemeinsam in grösserer Runde Weihnachten zu feiern. Die Feier ist für alle offen, die den Weihnachtstag gerne in Gemeinschaft verbringen möchten. Freiwillige Helfer, Helferinnen und Angestellte des Pfarrteams gestalten den Abend mit festlichem Essen und Musik. Die Teilnahme ist kostenlos, ein freiwilliger Beitrag willkommen.

Anmeldung bis Donnerstag, 18. Dezember an  
pfarramt@rkk-liestal.ch oder tel. unter 061 927 93 50

#### Sternsingen 2026

Bubendorf: Mo, 5. Januar / Seltisberg & Lupsingen: Di, 6. Januar / Liestal: Mi, 7. Januar / Lausen: Mi, 8. Januar

Auch dieses Jahr sind wieder Kinder als Sternsinger unterwegs. Unter dem Motto «Schule statt Fabrik» sammeln sie für benachteiligte und gefährdete Kinder in Bangladesch.

### Spezielle Gottesdienste

#### 4. Advent Versöhnungsfeiern

Samstag, 20. Dezember, 18 Uhr  
Klassische und alpenländische Adventsmusik für Horn, Blockflöte und Orgel

Sonntag, 21. Dezember, 10 Uhr  
Taizé-Gesänge zur Versöhnungsfeier mit Allen

#### Heiligabend

Mittwoch, 24. Dezember  
16 Uhr: Familiengottesdienst: Alle kleinen und grossen Kinder sind eingeladen, als Hirten oder Engel verkleidet in den Gottesdienst zu kommen  
22.30 Uhr: festliche Christmette; musikalisch gestaltet vom Chor Bruder Klaus & Instrumenten

#### Weihnachtstag

Donnerstag, 25. Dezember, 10 Uhr  
Weihnachtsfestgottesdienst mit Eucharistie;  
Musik: weihnachtliche Motetten für Sänger & Instrumente

#### Silvester

Mittwoch, 31. Dezember, 17 Uhr  
Ökum. Gottesdienst zum Jahresschluss

#### Neujahr

Donnerstag, 1. Januar 2026, 17 Uhr  
Neujahrsgottesdienst

#### Dreikönig

Sonntag, 4. Januar 2026, 10.30 Uhr  
Gottesdienst zusammen mit der Missioni Cattolica Italiana, anschliessend Dreikönigsapéro im Pfarreisaal



### Veranstaltungen

#### Mittagstisch

jeden Dienstag um 12 Uhr im Pfarreisaal (nicht während der Schulferien!)

#### Café TheoPhilo

Donnerstag, 15. Januar, 9.30 Uhr

#### Kreistanz im Pfarreisaal

Donnerstag, 22. Januar, 18.15 Uhr



## Wie sicher wohnen Sie? Zuhause prüfen und Stürze verhindern

Daheim passieren jedes Jahr über 126 000 Sturzunfälle. Gerade im Alter steigt das Sturzrisiko. Aber auch bei jüngeren Menschen ist ein Stolperer schnell passiert. Mit den Tipps der BFU machen Sie Ihr Zuhause sicher.

Der vielleicht offensichtlichste Tipp: Stolperfallen beseitigen. Das heisst, lose Kabel, herumliegende Schuhe und andere Gegenstände wegräumen.

Auch Teppiche können Stolperfallen sein, wenn sie leicht wegrutschen. Deshalb immer Gleitschuttmatten verwenden. Die gibt es z. B. in Baumärkten.

Bleiben wir am Boden und kommen zum nächsten Tipp: Antirutsch-Streifen an den Vorderkanten von Treppenstufen anbringen. Sie geben Halt und machen die Stufen besser sichtbar.

Antirutsch-Streifen gibt es auch für Duschen und Badewannen. Für flächendeckenden Schutz gibt es Antirutsch-Beschichtungen.

Eine gut ausgeleuchtete Wohnung erhöht ebenfalls die Sicherheit. Setzen Sie deshalb in Lampen helle Leuchtmittel ein. In einem gut ausgeleuchteten Zuhause nehmen wir Sturzgefahren besser wahr – und können darauf reagieren. Aber Vorsicht: Die Lampen dürfen nicht blenden.

### Die wichtigsten Tipps

- **Stolperfallen** beseitigen
- **Gleitschutz** bei Teppichen anbringen
- **Antirutsch-Streifen** nutzen: in Badewanne, Dusche und bei Treppenstufen
- Zuhause gut **ausleuchten**
- Treppe **nicht als Abstellfläche** nutzen

Und schliesslich: Treppen nicht als Abstellfläche nutzen. Denn gerade dort kann ein Sturz besonders schmerzhaft Folgen haben.

Sie wollen noch mehr Sicherheit bei sich zu Hause? Auf [bfu.ch/zuhause-sturzsicher-einrichten](https://bfu.ch/zuhause-sturzsicher-einrichten) finden Sie weitere Sicherheitstipps, mit der Sie das Zuhause auf Herz und Nieren prüfen können.





## ENTWICKLUNG IM GESUNDHEITSWESEN

Gesundsein/Gesundbleiben in der Schweiz

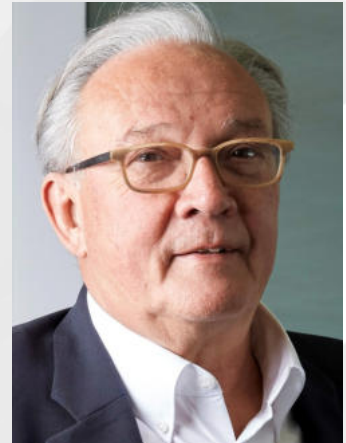

Marcel Tanner

DONNERSTAG, 5. FEBRUAR 2026	19.30 Uhr
GEMEINDESAAL LAUSEN	EINTRITT FREI, KOLLEKTE

Veranstalter: Reformierte Kirchgemeinde Lausen, Samariterverein Ergolz



[www.lausenkulturell.ch](http://www.lausenkulturell.ch)



freier Eintritt /  
Kollekte

### «Glück 2.0»

Kabarettistisch-musikalisch-  
filosophischer  
Bühnenabschied  
nach 30 Jahren Glückseligkeit

Donnerstag, 15. Januar 2026, 19:30 Uhr  
Gemeindesaal Lausen

### Touche ma bouche

Daniel Buser, Michael Wernli, Roland Suter



#### Lausen Kulturell wird unterstützt von:

Gemeinde Lausen, Am Puls Spitex GmbH Liestal, Anton Saxer Transportlogistik AG, Axova AG,  
Basellandschaftliche Gebäudeversicherung, Basellandschaftliche Kantonalbank,  
DHT Dach + Holztech Lausen, Duttweiler Treuhand Liestal, EBL Genossenschaft Elektra BL, Migros Basel,  
Elektro Naegelin AG Lausen, Ergolz Drogerie Lausen, Garage Nepple AG, Helvetia Versicherungen Liestal,  
KineSjenni Bubendorf, Ronda AG, Schrineregge Lausen, SERVI TEC GmbH,  
Stierli + Ruggli Ingenieure + Raumplaner AG, Weber Sanitär Heizung Liestal,  
Zahnarztpraxis Dr. Stevanovic Lausen, Zaun und Tor Pratteln, Ziegler Brot AG, Liestal,  
weiteren Firmen und vielen privaten Gönner\*innen

# Agenda 50+

20. Dezember – 31. Januar 26



Datum	Veranstaltungen	Treffpunkt
<b>Fachstelle für Altersfragen, Versorgungsregion Liestal, <a href="http://www.alters-und-pflegeregion-liestal.ch">www.alters-und-pflegeregion-liestal.ch</a></b>		
Jeden Montag 09:30 Uhr	<b>Walking und Nordic-Walking</b> auf der Zunzgerhard Pro Senectute Beider Basel Auskunft: Peter Hofacker 079 240 33 18	Parkplatz Sperrmatt Zunzgen
Jeden Montag 16:45 – 17:45 Uhr	<b>Gymnastik</b> für Seniorinnen Leitung und Gymnastikstunde: Frieda Tschudin-Heer 061 921 38 20	Turnhalle Bifang OG Lausen
<b>Jeden Dienstag</b> 18:00 Uhr	<b>Walking und Nordic-Walking</b> für Seniorinnen Treffpunkt : Bus-Station Furlen Kontakt: Gabriela Hänggi 079 614 99 69	
Jeden Mittwoch 18:45 – 19:45 Uhr	<b>Turnen für Jedermann/frau</b> Kontakt: Deborah Reimann 061 599 28 62 Heinz Wiesner 079 578 66 66	Turnhalle Bifang Lausen
Jeden Donnerstag 18:45 - 19:45 Uhr	<b>Gymnastik 60+</b> Kontakt: Selina Jakob 061 921 08 33 Gymn.-Std: Frieda Tschudin- Heer 061 921 38 20	OG Turnhalle Bifang Lausen
Donnerstag 8. + 22. Januar 12:00 Uhr	<b>Mittagstisch</b> Reformierte Kirchgemeinde und Alterskommission Lausen Abmeldungen: K. Häfelfinger: 061 921 09 52 / 077 520 01 28 Fahrdienst: M. Häfelfinger: 061 921 09 52 / 079 390 16 03	Niklaus- Huus
Mittwoch 7. + 21. Januar 14:15 Uhr	<b>Bibel-Studiennachmittage</b> Reformierte Kirchgemeinde Leitung: Dorli Hintermeister 061 921 28 49	Niklaus- Huus
Mittwoch 14. Januar 14:30	<b>Senioren- Spielnachmittag</b> Info: Burga Belser 061 921 06 67	Niklaus- Huus
Mittwoch 14. Januar	<b>Wandergruppe Lausen</b> Info: Rosmarie Berger 061 902 07 26 / 078 693 57 45 Gabi Hunziker 061 971 53 14	
Donnerstag 22. Januar ab 14:00 Uhr	<b>Senioren Regio Liestal «Spielnachmittag»</b>	<b>Gemeindesaal Bubendorf</b>
Dienstag 27. Januar 14:30 Uhr	<b>Lausner Seniorentreff « Drehorgel- schöne Erinnerung »</b> Anmeldung bis 25.1.26 an: R.Grauwiler 061 921 56 11 seniorentreff@breitband.ch Abholdienst: L.Wallmeier 061 921 07 12	<b>Gemeindesaal Lausen</b>

Redaktion: Alterskommission Lausen

Katrin Schmidt, Tel: 061 922 24 88, E-Mail: [katrin.schmidtlausen@hispeed.ch](mailto:katrin.schmidtlausen@hispeed.ch)
**Redaktionsschluss für die nächste Agenda 50+: Do, 22.1.26 für LA 1 vom 30.1.26**





**NVL**  
**Filmvortrag**  
**28.01.2026**

**Streifzug durch die Schweizer  
Insektenwelt**

**Datum:** Mi, 28. Januar  
**Zeit:** 19.30 – 21.00 Uhr  
**Treffpunkt:** Gemeindesaal  
**Referent:** Bähram Alagheband

Insektenspezialist Bähram Alagheband, bekannt aus der SRF-Serie „Krabbeltiere“, zeigt uns die faszinierende Welt der Insekten! Komm vorbei und staune!



Eintritt frei (Kollekte)

**NATURSCHUTZVEREIN LAUSEN**  
([www.naturschutzverein-lausen.ch](http://www.naturschutzverein-lausen.ch))



**HANSJÖRG RÜDIN GMBH**

Sanitäre Anlagen Spenglerei  
Boiler-Entkalkungen Brunnenmeister  
Dorfstrasse 25 4452 Itingen

Tel. 061 921 13 48 Natel 079 335 56 27  
[hansjoerg.ruedin@eblcom.ch](mailto:hansjoerg.ruedin@eblcom.ch)

**Planen Sie ein Fest im  
Grünen, inmitten des  
Waldes?**

Dann ist unsere

**Waldhütte «Edleten»**  
für Sie sicher der richtige Ort.

Auf [www.lausen.ch](http://www.lausen.ch) können Sie dafür unsere  
**Waldhütte Edleten** online reservieren.

Gemeinde Lausen



**Neu in Lausen:  
Die Haar Gallery in der  
Senevita-Überbauung**

**HaarGallery**  
HAUTE COIFFURE TEAM

061 927 38 90, Hauptstrasse 64, 4415 Lausen

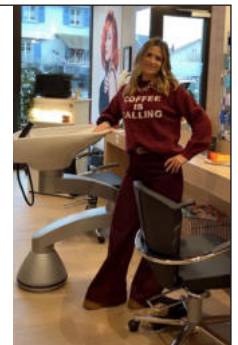
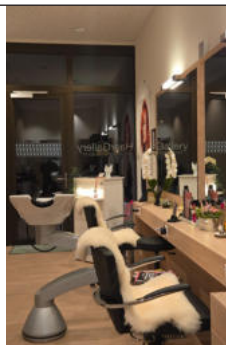

Seit Mitte November freut sich die Haar Gallery, auch in Lausen vertreten zu sein. Unser neuer Coiffeursalon steht sowohl den Bewohnerinnen und Bewohnern der Senevita als auch allen externen Besucherinnen und Besuchern offen. **Wir bedienen Damen wie auch Herren.**

Für unsere Kundschaft stehen **genügend Besucherparkplätze in der Einstellhalle** zur Verfügung.

Geführt werden die Haar Gallery- Filialen von Frau **Katia Paone**, welche mit viel Herzblut und Engagement für Qualität und Kundennähe steht.

In Lausen werden Sie von unserer erfahrenen Mitarbeiterin Frau **Tamara Bello** verwöhnt.

Dank stetiger Weiterbildung und einem feinen Gespür für Trends sorgt sie für moderne, typgerechte und frische Haarschnitte. Die heimelige Atmosphäre unseres Salons lädt zum Wohlfühlen und Entspannen ein.

**Wir freuen uns auf Ihren Besuch!**

**Gutschein – 15% Rabatt auf Ihren nächsten Haarschnitt**

Bringen Sie diesen Gutschein mit und profitieren Sie von **15% Preisnachlass** auf Ihren nächsten Haarschnitt in der Haargalerie Lausen. Einmalig einlösbar.

*Laser + Beautysalon  
Milea*



**Landstrasse 27, 4452 Itingen**  
Langjährige Erfahrung · V-NISSG zertifiziert

- Dauerhafte Haarentfernung mit Laser
- Tattoorentfernung
- Carbonpeeling
- Algenpeeling
- Microneedling
- BB Glow Treatment
- Plasma Pen
- Dermabrasion – porentiefenreine Haut
- Wimpernlifting
- Augenbrauenlifting

Jetzt schönere Haut erleben – professionell & sicher!  
[www.laserbehandlung-milea.ch](http://www.laserbehandlung-milea.ch) 079 748 07 61

Wir wünschen Ihnen  
schöne und erholsame  
Festtage



**MINDER**  
Haustechnik GmbH

Sanitär | Heizung | Schwimmbad | Solar  
[minder-haustechnik.ch](http://minder-haustechnik.ch) | 061 973 84 58

# Willkommen in der Senevita Dreiklang.

## Ihr zukünftiges Zuhause in Lausen

Erleben Sie modernes, betreutes Wohnen und Pflege in einer charmanten, neu eröffneten Altersresidenz. Unsere hellen Seniorenwohnungen mit moderner Küche und eigener Loggia bieten Komfort, Sicherheit und Lebensqualität – individuell auf Ihre Bedürfnisse abgestimmt.

Kontaktieren Sie uns und vereinbaren Sie einen unverbindlichen Besichtigungstermin!

Wir freuen uns auf Sie!

**061 927 38 00**

**[dreiklang@senevita.ch](mailto:dreiklang@senevita.ch)**

**Senevita Dreiklang** | Hauptstrasse 64 | 4415 Lausen  
[dreiklang@senevita.ch](mailto:dreiklang@senevita.ch) | [dreiklang.senevita.ch](http://dreiklang.senevita.ch)

**senevita**  
Dreiklang



**Senioren-  
wohnungen  
besichtigen!**

## Unterhalt = Werterhalt

Empfehlung für Hauseigentümer:

- Abwasserleitungen wie Einlaufrinnen, Dolen und Sickerleitungen verdrecken und verkalken mit den Jahren.
- Am Tag X wird die zunehmende Verschmutzung sichtbar mit einer üblen Verstopfung und hohen Kosten.

Aus diesem Grund lässt die Gemeinde jedes Jahr Teile des Entwässerungssystems durch eine Fachfirma reinigen. **Der Unterhalt auf privatem Grundstück ist jedoch Sache des Hauseigentümers!** Damit die Kosten überschaubar bleiben und trotzdem der gesetzliche Unterhalt erfüllt wird, findet in den nächsten Monaten eine Reinigungsaktion von privaten Liegenschaften durch die Fachfirma statt.

Aufträge während dieser Reinigungsaktion können dabei zum vergünstigten Stundensatz in Auftrag gegeben werden. Bitte melden Sie sich an unter der **Gratis-Telefonnummer 0800 321 222** oder unter **info@marquis.ch**. Die Marquis AG Kanalservice wird danach direkt mit Ihnen in Kontakt treten und die Termine koordinieren.



Verkalkte Wasserleitung nach 10 Jahren ohne Reinigung.

Wenn sie nicht sicher sind, ob eine Reinigung notwendig ist, können sie für einen Unkostenbeitrag von CHF 50.- eine **Sichtanalyse Ihres Entwässerungssystems durchführen lassen** (Preis gilt für EFH's, grössere Liegenschaften CHF 150.-).

Die Fachverbände und Normen empfehlen eine Reinigung alle 3-5 Jahre, zudem werden bei der Reinigung auch allfällige Schäden sichtbar! Die regelmässige Reinigung wird deshalb wärmstens empfohlen.

Hier geht's zur Anmeldung!



oder unter: [www.marquis.ch/anmeldeformular-privathaushalte](http://www.marquis.ch/anmeldeformular-privathaushalte)  
24/7 Gratis-Nr. 0800 321 222



Frohe Festtage und einen  
schmerzfreieren Start ins neue  
Jahr.

Auch 2026 begleiten wir Sie auf  
dem Weg zu mehr Gesundheit  
und Wohlbefinden.

### Physiotherapie Praxis Lausen

Ergolzstrasse 52

4415 Lausen

**061 922 23 00**

[www.physiolausen.ch](http://www.physiolausen.ch)



Mütter- und Väter-  
beratungsstelle

## Durch liebevolle Berührung die Bindung zum Kind Stärken

**Babymassage bis ab 6 Wochen bis 6 Monate**

### Kosten/Inhalt

Dieser Kurs soll euch helfen, eure Babys besser zu verstehen, mit ihnen eine schöne Bindung aufzubauen und zu stabilisieren. Gleichzeitig soll er helfen, Stress abzubauen, indem ihr Sicherheit gewinnt und so auch eine bessere Körperwahrnehmung bekommt.

Der Kurs ist kostenlos und hat daher nicht den Anspruch einer kompletten Ganzkörpermassage.

In den 2 Std. gebe ich euch einen Einblick anhand verschiedener Informationen. Falls eure Babys es zulassen, könnt ihr sie gleich massieren. Ansonsten stehen 2 Massagepuppen zur Verfügung.

### Mitnehmen

Grosses Badetuch, Windel, Wickelunterlage  
Yogamatte und ein natürliches Babyöl (wäre aber auch vorhanden)

### Anmeldung:

Bei Jolanda Heuberger Tel. oder SMS an 079/ 244 25 03  
oder via E-Mail an [muetterberatung@spitexrl.ch](mailto:muetterberatung@spitexrl.ch)

### Nächste Daten:

**20.01.'26 / 17.03.'26 / 19.05.'26** jeweils von 14-16 Uhr

### Ort:

Spitex Lausen, Bettenachstrasse 4, 4415 Lausen

Bis bald

Jolanda Heuberger



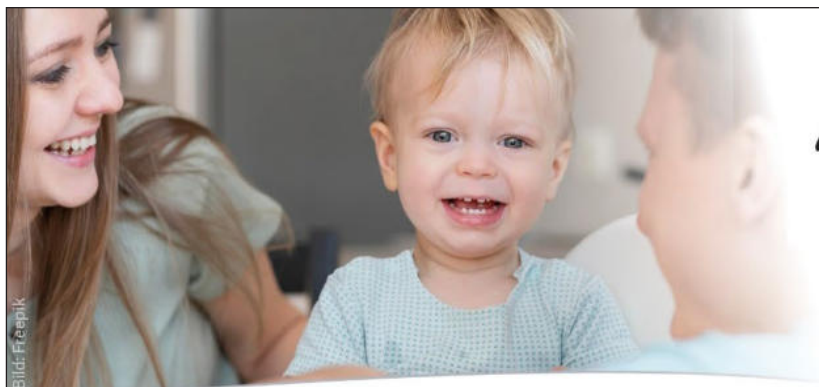

## Mütter- und Väter- beratungsstelle

Liebe Eltern

Als Mütter- und Väterberaterin berate ich Sie gerne in Fragen über:

**Entwicklung, Ernährung, Gesundheit, Pflege und Erziehung Ihres Kindes bis zum Eintritt in den Kindergarten.** Für Sie ist diese Beratung ein freiwilliges und kostenloses Angebot.

- Selbstverständlich stehe ich unter beruflicher Schweigepflicht.
- Nach Absprache sind, je nach Situation, auch Hausbesuche möglich.
- Bitte mitbringen: Gesundheitsbüchlein ihres Kindes, Wickelunterlage und eine Windel

### Telefon -/ Mail Beratung sowie Terminvereinbarungen:

**Jolanda Heuberger,**

**Tel. 079 244 25 03**

**E-Mail: [muetterberatung@spitexrl.ch](mailto:muetterberatung@spitexrl.ch)**

**Dienstag: 08.00 - 09.00 Uhr + 13.00 - 14.00 Uhr**

**Donnerstag: 08.00 - 09.00 Uhr + 13.30 - 16.00 Uhr**

Sollte ich verhindert sein, werden Sie zeitnah eine Rückmeldung von mir erhalten.

### **Beratungszeiten: 1. Halbjahr 2026**

Bitte jeweils vorgängig telefonisch einen Beratungstermin mit Zeit vereinbaren

(alle Daten und Orte sind wählbar)

Ort	Lausen	Bubendorf	Arisdorf	Gruppenberatung zu Themen
Raum	Spitex (Stützpunkt) Bettenachweg 4	Sporthalle Sappeten Schulstrasse 5	Schule Känelmattstr. 31	
Zeit	13.30- 17.30 Uhr	09.00 - 12.00 Uhr	09.00 - 12.00 Uhr	Detaillierte Infos jeweils in den Gemeindeanzeigern
Tag	<b>Dienstag</b>	<b>Donnerstag</b>	<b>Donnerstag</b>	
<b>Dezember</b>	(30.)			
<b>Januar</b>	06., 13., 20., 27.	08., 29.	15.	20. Babymassage
<b>Februar</b>	03., 10., 17., 24.	12., 26.	05.	17. Stilltreff
<b>März</b>	03., 10., 17., 24., 31	12., 19.,	05.	17. Babymassage
<b>April</b>	07., 14., 21., 28.	16., 23., 30.	09.	14. Stilltreff
<b>Mai</b>	05., 12., 19., 26.	14., 21.	07.	19. Babymassage
<b>Juni</b>	02., 09., 16., 23., 30.	11., 18., 25.	04.	16. Stilltreff

Eltern aus den Gemeinden **Hersberg** und **Ramlinsburg** sind an allen Beratungsorten herzlich willkommen.  
Ich berate Sie aber auch gerne bei Ihnen zu Hause.

### **Ferien: 29.01. - 15.02.'26 / 20.- 28.06.'26 / 29.08.- 13.09.'26**

Während dieser Zeit wird sich meine Stellvertreterin, Frau Esther Vögelin, um Ihre Anliegen kümmern.  
Sie ist unter den gleichen Kontaktdaten erreichbar.

Ich freue mich, Sie und Ihre Kinder kennen zu lernen.

**Jolanda Heuberger**



## TÄGLICH IM EINSATZ

Mit dem Fahrplanwechsel vom 14. Dezember 2025 wird das On-Demand Angebot auf den Linien 92 und 93 auf alle Wochentage erweitert und angepasst. Die Fahrgäste profitieren von On-Demand Fahrten, fixen On-Time Fahrten sowie von einer vereinfachten Anmeldung und Bedienung der App.

### Vereinfachte Anmeldung

Eine einmalige Registration in der App mit E-Mail-adresse und Telefonnummer genügt, um eine On-Demand Fahrt zu buchen. In der App sind alle Angebote von Pick-e-Bike auf einen Blick ersichtlich. Für die Nutzung von E-Bike und E-Scooter ist die Registration mit Führerschein und Kreditkarte erforderlich.

### Neuer Fahrplan

Mit dem Fahrplanwechsel vom 14. Dezember 2025 ist Pick-e-Ride täglich im Einsatz. Angeboten werden On-Demand Fahrten nach Bedarf als auch On-Time Fahrten nach fixem Fahrplan für Schülerinnen, Schüler, Pendlerinnen und Pendler. Dabei werden genügend Fahrzeuge im Einsatz sein, um zu gewährleisten, dass die Fahrgäste rechtzeitig ihr Ziel erreichen.

Der neue Fahrplan wird auf der Website [www.bit.ch](http://www.bit.ch) publiziert werden.



**pickride**  
Powered by bit

## 7. INTERNATIONALES DREHORGEL-WINTERTREFFEN LAUSEN 2026

Sonntag, 25. Januar  
9.30 bis 16.30 Uhr  
Mehrzweckhalle Stutz

Lassen Sie sich von nostalgischen Klängen bezaubern. 60 Drehorgeln verschiedener Bauart, antike und solche neueren Datums, spielen für Sie auf. An der Börse bieten Drehorgelbauer Orgeln, Notenbänder und Zubehör an. Festwirtschaft: Die Brass Band Lausen sorgt für Ihr leibliches Wohl, unser Kuchenbuffett ist bereits legendär.

Eintritt frei



SCHÜTZENGESellschaft SISSACH 1822  
SCHÜTZENVEREIN LAUSEN

## JUNG-SCHÜTZENKURS 2026



Schützengesellschaft  
Sissach 1822

Auch im Jahr 2026 führt der Schützenverein Lausen mit der Schützengesellschaft Sissach 1822 einen Jungschützenkurs durch. Eine persönliche Waffe, sämtliches Zubehör und Verbrauchsmaterial wird für die Dauer des Kurses gegen ein Depot von Fr. 100.-- zur Verfügung gestellt.

Der Jungschützenkurs ist ein militärischer Vorkurs und ein vom Bund subventioniertes Angebot, welches allen Jugendlichen im Alter von 15 - 20 Jahren den Einstieg in den Schiesssport ermöglichen soll. Ursprüngliches Ziel war, die angehenden Rekruten bereits vordienstlich im Umgang mit der Waffe vertraut zu machen. Heute steht der Aspekt Jugendförderung im Vordergrund und die Kurse werden im sportlichen Kontext ausgeschrieben.

Für Interessierte und Neugierige findet am 28.01.2026, um 19:00 Uhr in der Schützenstube des Schützenhaus Edleten ein Infoabend statt, bei dem der Kurs erklärt und Fragen rund um den Kurs beantwortet werden. Auch Eltern und Angehörige sind da willkommen.

Zum Kurs zugelassen werden CH-Bürger, Jahrgänge 2006 – 2011, RS noch nicht angetreten.

Weitere Informationen und Anmeldung online unter [www.schuetzenvereinlausen.ch](http://www.schuetzenvereinlausen.ch).

Anmeldung zum Kurs online, per post, jedoch spätestens bis am Infoabend des 28.01.2026.



# Lausner Seniorentreff

Dienstag, 27. Januar 2026, 14.30h - 16.30h im Gemeindesaal

## Drehorgel – schöne Erinnerung!

Edi Niederberger aus Liestal baut Drehorgeln und zeigt uns, wie diese funktionieren.

Anschliessend gemütliches Beisammensein bei einem feinen Zvieri.

**Wir bitten um eine Anmeldung bis spätestens am Sonntag, 25. Januar, 19:00 Uhr!**

Anmeldungen: Regula Grauwiller, Tel. 061 921 56 11

**Mailadresse: Seniorentreff@breitband.ch**

Abholdienst: Lisbeth Wallmeier, Tel. 061 921 07 12



Alle Seniorinnen und Senioren sind herzlich eingeladen.

Der Anlass ist gratis – für einen freiwilligen Unkostenbeitrag sind wir jedoch sehr dankbar. Wir freuen uns auf viele Gäste.

## Zu vermieten

ab 1. März 2026 oder nach Vereinbarung

## 4-Zimmer-Wohnung

Im Pfarrhaus in Lausner Bifangstrasse 2  
im 2. Stock, frisch renoviert,  
Parkplatz im Freien.

Mietzins CHF 1'750 / Monat inkl. NK.

Auskunft/Bewerbung:

Christian Tschudin

[christian.tschudin@ref-laussen.ch](mailto:christian.tschudin@ref-laussen.ch)



**M. Tschopp Malergeschäft**  
**Lausner**

Kompetenz – die man sieht

Tapezierarbeiten  
Fassaden  
Um-Neubauten  
Innenrenovierungen

Tel./Fax 061 921 68 48 Hauptstrasse 47  
Natel 079 344 84 58 [info@maler-tschopp.ch](mailto:info@maler-tschopp.ch)



**Carrosserie & Spritzwerk**

**Zeller AG**

Rosenstr. 35 4410 Liestal Tel. 061 921 04 67

Ausbeularbeiten Lackierungen  
Scheibenservice Ersatzwagen

[info@carrosserie-zellerag.ch](mailto:info@carrosserie-zellerag.ch) [www.carrosserie-zellerag.ch](http://www.carrosserie-zellerag.ch)





## Treuhanddienstleistungen

Wir sind Ihr treuer Finanzpartner im Abenteuer KMU und setzen uns leidenschaftlich für Ihren Erfolg ein!

### Unsere Dienstleistungen

- Rechnungswesen
- Steuererklärungen
- Personaladministration
- allgemeine Administration

Ihr Vertrauen ist unsere Verantwortung.

077 472 79 06  
077 493 19 57

info@fiduciaie.ch  
www.fiduciaie.ch

Fiduciaie GmbH  
4415 Lausen

## KAFFEEMASCHINE?

*Beratung, Service, Verkauf  
und Reparaturen:*

*Saeco, Jura, Rotel, Siemens,  
De Longhi und weitere*



**DETTWILER**  
GmbH

Kasernenstrasse 72, 4410 Liestal  
Tel.: 061 922 18 66, Fax: 061 922 18 67  
www.dettwiler-kafi.ch

## Zeit für dich

YOGA mit jeannette

Gönn dir eine Pause vom Alltag – mit Yoga, das dich kräftigt, entspannt und dir Raum gibt, wieder ganz bei dir selbst anzukommen.

Ich begleite dich durch verschiedene Lebensphasen, vom fließenden ChiYoga bis zu abgestimmten Frauenkursen.

### Mein Angebot

- **ChiYOGA** fließende Bewegungen, bewusste Atmung, tiefe Ruhe.
- **SchwangerschaftsYOGA** ab der 20. Woche Verbindung zu dir und deinem Baby.
- **RückbildungsYOGA** nach 6–12 Wochen. Stärkung deiner Mitte – ohne Baby.
- **Workshops** Hormon in Balance, Chakren, Zyklus & mehr.
- **Auszeit 2026**
  - Eine Woche auf der Yacht in der Türkei 16. – 23. Mai
  - Ein Wochenende im Appenzell 4. – 6. September

Ich freue mich, dich auf deiner Yoga-Reise zu begleiten!

*Jeannette*

fit für YOGA jeannette steger | Ergolzstrasse 52 | 4415 Lausen



# Schreinerei SUTTER

**Schreinerei Sutter Lausen AG**

Tel. 061 921 92 45

info@schreiner-sutter.ch

www.schreiner-sutter.ch

**Innenausbau**

**Massanfertigungen**

Türen

Schränke

Möbel

Tische

Sideboards

und vieles mehr

# Bieli Bestattungen

**Ein Familienunternehmen  
seit 1886**

**Wir sind 24 Stunden für Sie da.**

Tel. 061 481 11 59

www.bieli-bestattungen.ch

Allschwil – Basel – Birsfelden – Muttenz – Pratteln – Liestal



**ROGER WÜST**



**KUNDENMAURER**

[www.roger-bau.ch](http://www.roger-bau.ch)

Unterdorfstrasse 50

CH - 4415 Lausen

0 7 9 6 4 7 6 8 7 8

Um- und Anbauten - Fassaden  
Isolationen - Fliessböden - Plattenarbeiten



**thommen**  
maler ag

*Gefühl für Farben.*

Privatkundschaft  
Liegenschaftsverwaltungen  
Neu- und Umbauten  
Öffentliche Bauten

Ramlinsburgerstrasse 1 | 4415 Lausen | Tel. 061 901 20 40 | [www.thommenmaler.ch](http://www.thommenmaler.ch)



**Coiffure Hairstyle**

Ringstr. 104 • 4415 Lausen • Tel. 061 921 05 31

Montag	14.00 bis 18.30	Donnerstag	14.00 bis 18.30
Dienstag	08.00 bis 12.00	Freitag	08.00 bis 12.00
Mittwoch	14.00 bis 18.30	Samstag	08.00 bis 13.00

**spinnler bau ag**

Die Kundenmaurer



+41 61 911 95 22



[mail@spinnler-bau.ch](mailto:mail@spinnler-bau.ch)



[www.spinnler-bau.ch](http://www.spinnler-bau.ch)



- > Beratung und Planung
- > Neu- und Umbauten
- > Reparaturen und Renovationen
- > Kundenmaurer / Kundengipsler
- > Plattenleger- und Natursteinarbeiten
- > Fassaden, Verputz- und Dämmungen

- > Betonsanierungen- und Bohrungen
- > Kanalisationssanierungen
- > Steinmauern aus Natur- und Kunststein
- > Wasserschäden
- > allg. Gebäudeunterhalt
- > ökologisches Bauen

# BLITZ GARAGE AG



HYUNDAI  
SPECIALIST

Ihr Vertrauenspartner für  
erstklassigen Fahrzeugservice!



- **Vielseitiger Service:**  
Wartung und Reparaturen für Fahrzeuge aller Marken.
- **Familienbetrieb:**  
Persönlicher Service in einem vertrauten Umfeld.
- **Fair und Transparent:**  
Ehrliche Beratung und klare, faire Preise.

Blitz-Garage AG  
Hauptstrasse 59  
4415 Lausen

[www.blitz-garage.ch](http://www.blitz-garage.ch)  
[info@blitz-garage.ch](mailto:info@blitz-garage.ch)  
Tel. 061 921 11 10



**irema**  
haushaltapparate service verkauf

**Aus zwei wird eins – Ihr professioneller  
Partner für Haushaltsgeräte!**



irema ag | rössligasse 18 | 4460 gelterkinden | 061 981 44 08



**SPIESS**  
Malerarbeiten

RENOVATION, UMBAU  
NEUBAU, FASSADEN  
TAPEZIERARBEITEN  
BODENBELÄGE

STEFAN SPIESS  
KANALSTR. 7  
4415 LAUSEN  
079 225 44 33  
[WWW.SPIESS-MALER.CH](http://WWW.SPIESS-MALER.CH)  
[INFO@SPIESS-MALER.CH](mailto:INFO@SPIESS-MALER.CH)

NOTHELFERKURS, THEORIE, VERKEHRSKUNDE, MOTORRAD, GRÜNDKURSE

☎ 079 335 99 33

✉ [info@fahrschule-lausen.ch](mailto:info@fahrschule-lausen.ch)

**ROGER'S  
FAHRSCHULE**

🏠 Lindenstr. 5, 4415 Lausen

ROGER DE LUCA

[www.fahrschule-lausen.ch](http://www.fahrschule-lausen.ch)

- Zimmerarbeiten
- Dachdeckerarbeiten
- Spenglerarbeiten
- Dachsanierung
- Fassadendämmung
- Flachdächer
- Solarstrom
- Wohnraumerweiterung
- Drohnenvermessung mit 3D-Modell

*"Mir luegä au zu euchem Huus"*



# DACH+HOLZTECH

Hauptstrasse 138 | 4415 Lausen | 061 922 17 77 | [www.dach-holztech.ch](http://www.dach-holztech.ch)



## schneider<sup>s</sup>

Sanitär • Heizung • Spenglerei



Badezimmer



Sanitär



Heizung



Spenglerei

Hauptstrasse 14 • 4133 Pratteln • T 061 827 92 92 • [www.schneider-shs.ch](http://www.schneider-shs.ch)



# elektro handschin

Mattenweg 1  
4415 Lausen  
Telefon 061 921 16 16  
[www.elektro-handschin.ch](http://www.elektro-handschin.ch)

**IHR ELEKTRIKER  
IN LAUSEN – SEIT 1973**

Elektro Handschin bietet von der Planung bis zur Ausführung sämtliche Elektroinstallationen in Neu- und Umbauten an.



## Medizinische Notfallversorgung Oberes Baselbiet

Kantonsspital  
Baselland

### Im Notfall, was tun - wenn Ihr Hausarzt nicht erreichbar ist

lebensbedrohliche **Notfälle**

☎ **144** oder 112

**Sanitätsnotruf**



nicht lebensbedrohliche **Notfälle**

☎ **061 261 15 15**

**MNZ - Stiftung  
Medizinische  
Notrufzentrale**



### Anlaufstelle Alters- und Pflegeregion Liestal

<https://alters-und-pflegeregion-liestal.ch/>

### Spitex Regio Liestal

Stützpunkt Lausen: Bettenachweg 4, 4415 Lausen

Hammerstrasse 49, 4410 Liestal

Telefon 061 926 60 90 / [info@spitexrl.ch](mailto:info@spitexrl.ch) / [www.spitex-regio-liestal.ch](http://www.spitex-regio-liestal.ch)

#### Telefonzeiten:

Mo – Do. 8.00 – 11.00 und 14.00 – 16.00 Uhr,

Freitag 8.00 – 11.00 Uhr und 14.00 – 17.30 Uhr, übrige Zeit Anrufbeantworter

#### Regionaler Nachtdienst der Spitex – Notfallnummer nachts

Medizinische Notrufzentrale 061 261 15 15

#### Spitex à la carte

Rundum betreut und begleitet, Telefon 061 921 07 00 / [www.spitex-alacarte.ch](http://www.spitex-alacarte.ch)



### Fahrdienst Frauenverein Lausen

Vermittlung, Information und Anmeldung:

Telefon 077 461 66 22 Montag – Freitag 08.30 – 17.00 Uhr

### Telefonnummern der Gemeindeverwaltung

Hauptzentrale: **061 926 926 0** / Übrige, direkte Nummer (letzte Stelle): Gemeindeverwalter: **2**, Leiter Finanzen und Steuern: **3**, Bereichsleiter Steuern: **4**, Leiter Bau und Unterhalt: **6**, Teamleiterin Soziale Dienste: **061 926 92 75**, Brunnenmeister: **079 335 56 27**.

Ausserhalb der Bürozeiten gibt der automatische Anrufbeantworter Auskunft.

Pikettdienst der Hauswarte während den Wochenenden:  
Tel. **061 926 20 12**

#### Sprechstunden:

#### Gemeindepräsident:

Peter Aerni, Winterhalde 7, Freitag, 17.15 bis 18.30 Uhr.  
Anmeldung erwünscht über Tel. P 061 922 09 92

#### Präsidentin Schulrat:

Simone Caramel, 076 565 05 88  
E-Mail: [schulrat@lausen.ch](mailto:schulrat@lausen.ch)

#### Schulleitung Kindergarten und Primarschule Lausen

Urs Beyeler, Pascal Neukom, Christine Vakili  
Anmeldungen erwünscht über Tel. Schule 061 921 81 45 oder  
per E-Mail: [schulleitung@schule-lausen.ch](mailto:schulleitung@schule-lausen.ch)

#### Evangelisch-reformiertes Pfarramt:

Nach Vereinbarung – Pfarrer Daniel Meichtry,  
Bifangstrasse 2, 4415 Lausen  
Tel: 061 508 35 07 | E-Mail: [daniel.meichtry@ref-lausen.ch](mailto:daniel.meichtry@ref-lausen.ch)

#### Römisch-katholisches Pfarramt:

Rheinstrasse 20 b, 4410 Liestal, nach Vereinbarung.  
Anmeldung erwünscht über Tel. Nr. 061 927 93 50,  
Pfarrhaus (Kontaktperson: Peter Messingschlager)

#### Trinkwasserversorgung und Wasserqualität:

Hansjörg Rüdlin, 079 335 56 27

#### Rohrleitungsbrüche / Hausanschlussleitungen:

Tschudin Haustechnik AG, 079 699 80 25